Mobiliojo interneto prieigos sukūrimas kompiuteryje naudojantis **Windows XP** operacine sistema

TELE2

KAM MOKĖTI DAUGIAU?

1. Pagrindiniame meniu START spustelėkite piktogramą **Control Panel**.

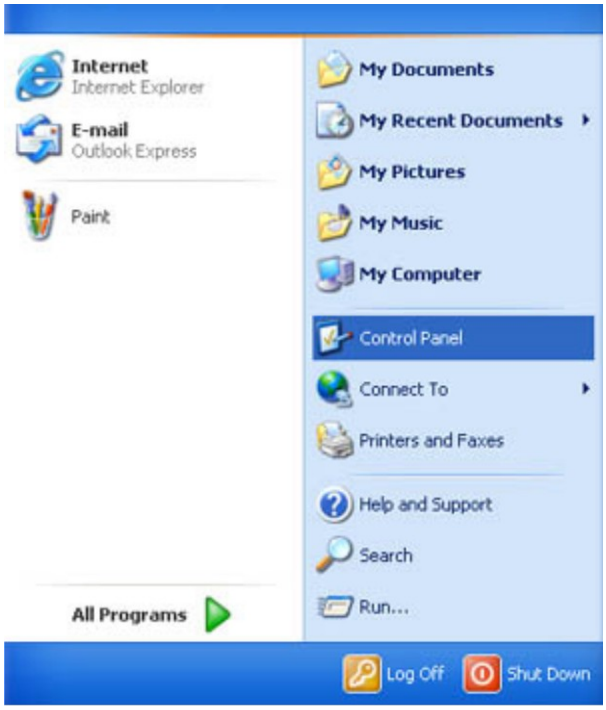

2. Spustelėkite piktogramą **Network Connections**.

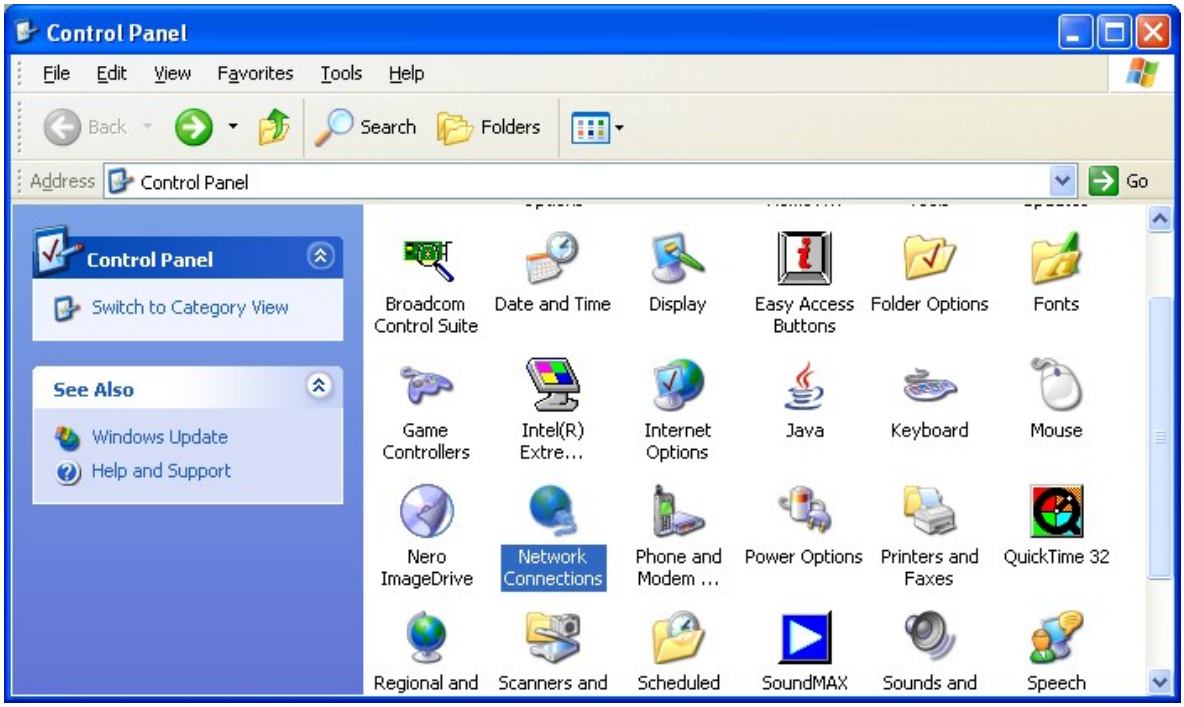

TELE2
KAM MOKĖTI DAUGIAU?

3. Pasirinkite **New Connection Wizard.**

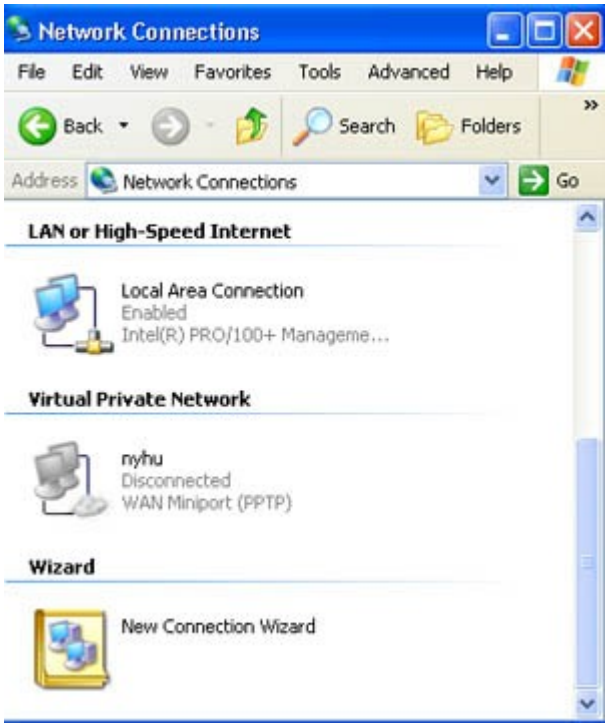

4. Pasirinkite **Connect to the Internet** ir spustelėkite **Next**.

TELE2
KAM MOKĖTI DAUGIAU?

5. Pasirinkite **Set up my connection manually** ir spustelėkite **Next**.

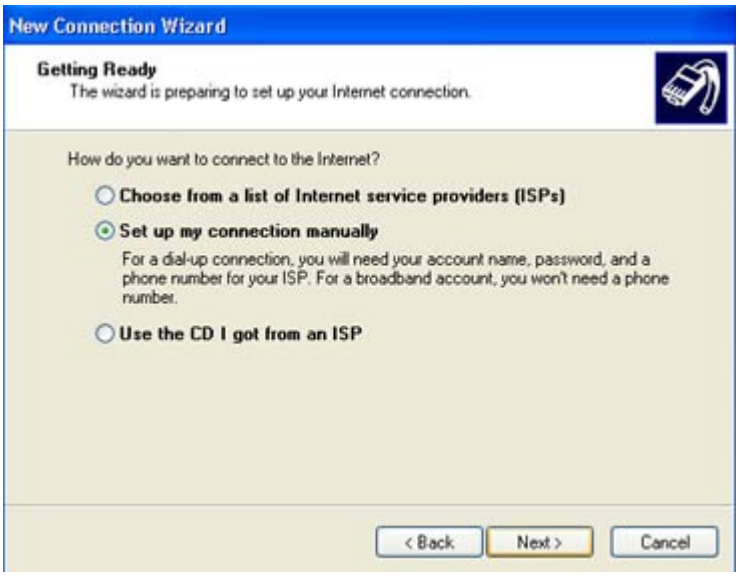

6. Pasirinkite **Connect using a dial-up modem** ir spustelėkite **Next**.

7. Pavadinkite prieigą, pvz., TELE2 GPRS, ir spustelėkite **Next**.

8. Į eilutę **Phone number** įrašykite *99# ir spustelėkite **Next**. Užbaikite paspausdami **OK**.

TELE2
KAM MOKĖTI DAUGIAU?

9. Kitame lange jūsų paklaus, ar pageidaujate kuriamą ryšį naudoti tik per savo naudotojo profilį, ar leisite juo naudotis visiems. Pasirinkę spustelėkite **Next**.

10. Į eilutes **Username** ir **Password** reikia įrašyti **wap**. Pažymėkite reikiamą parinktį varnele, kaip parodyta paveikslėlyje. Spustelėkite **Next**.

TELE2
KAM MOKĖTI DAUGIAU?

11. Spustelėkite **Finish**. Taip sukursite TELE2 GPRS **prieigą.**

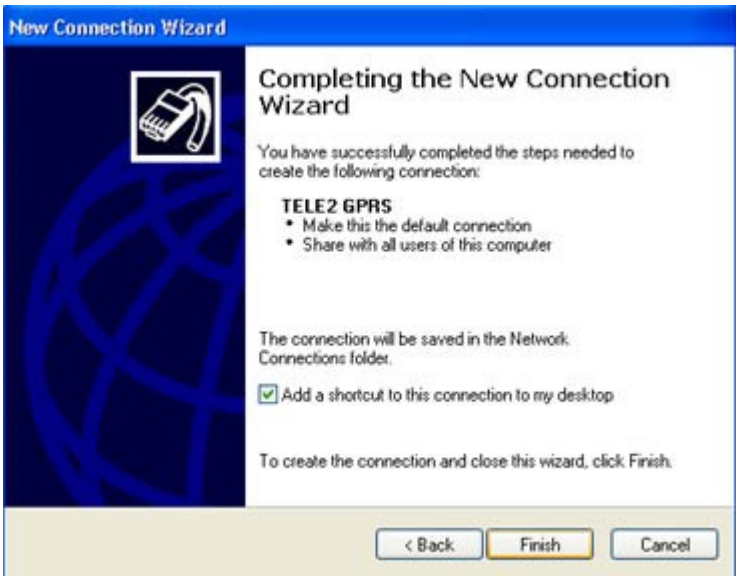

12. Savo telefone suaktyvinkite *IrDA* arba *Blootooth* ryšį ir padėkite telefoną prieš kompiuterio IR jungtį arba kompiuteryje suaktyvinkite *Bluetooth*. Kompiuteris automatiškai atpažins telefoną.

13. Spustelėkite atsiradusią piktogramą dešiniuoju pelės klavišu ir pasirinkite **Properties**.

TELE2
KAM MOKĖTI DAUGIAU?

14. Pasirinkite ryšį pagal tai, kaip jungiatės (*IrDA* arba *Blootooth)*

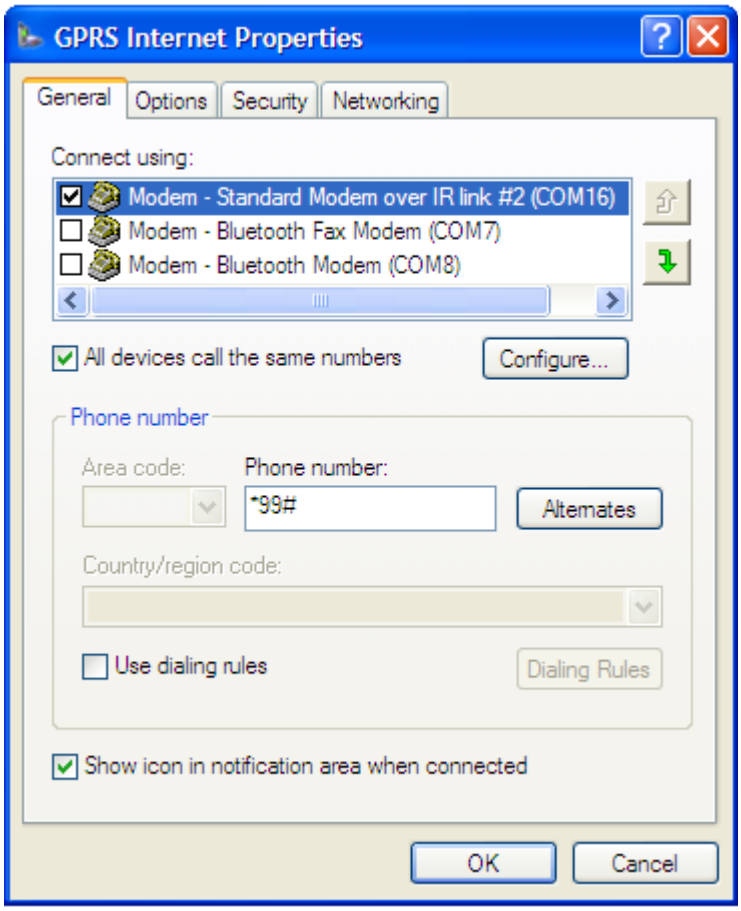

15. Pasirinkite skirtuką **Networking** ir pažymėkite „Internet Protocol (TCP/IP)“ varnele. Pasirinkite **Properties**.

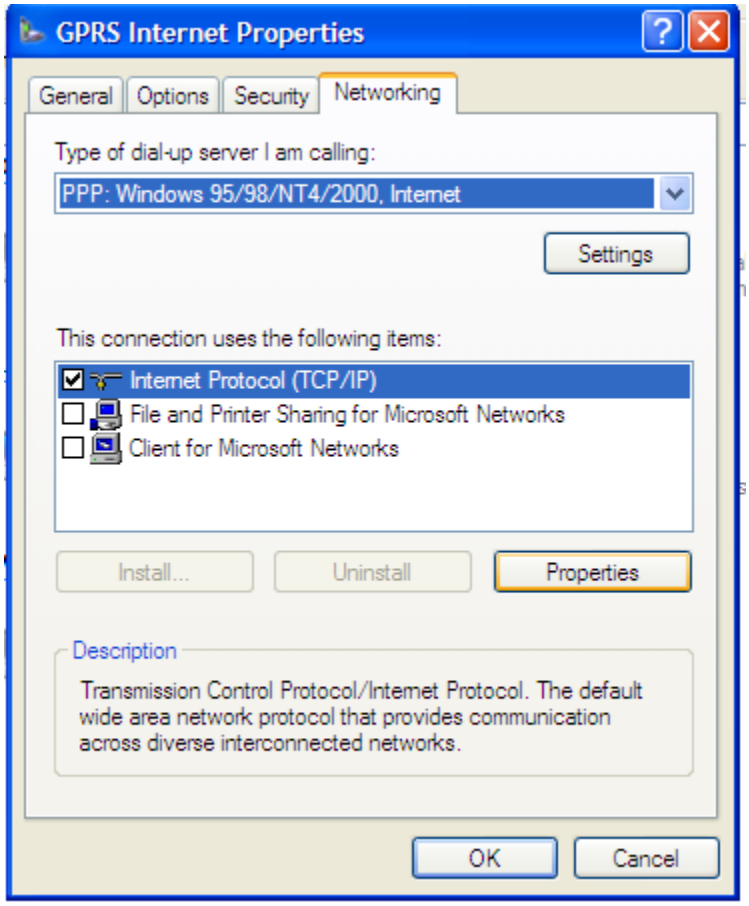

16. Pasirinkite „Obtain an IP address automatically“ ir įveskite paveikslėlyje pateiktus DNS adresus. Spustelėkite **OK**.

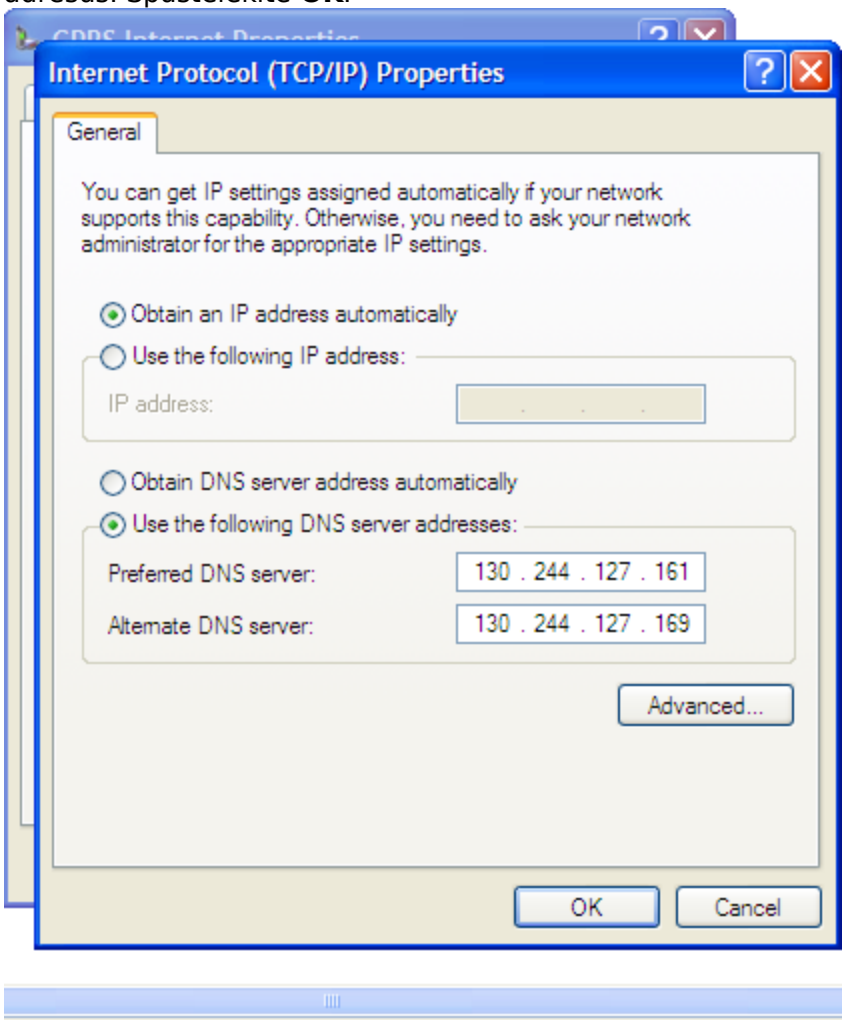

17. Spustelėkite **Dial**. Kompiuteris pradės jungtis prie interneto.

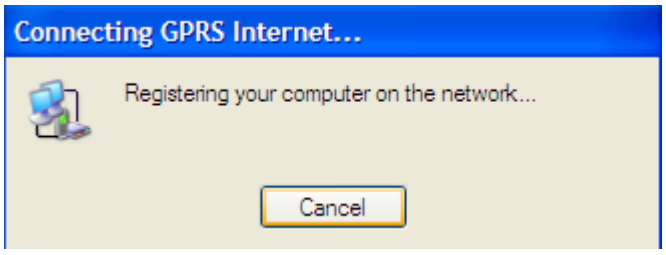

Sėkmingo naršymo!

TELE2
KAM MOKĖTI DAUGIAU?